

**Agenzia delle Entrate
CATASTO FABBRICATI
Ufficio Provinciale di
Torino**

Dichiarazione protocollata n. TO0142664 del 11/06/2018

Comune di Pinerolo

Via Filippo Turati

Identificativi Catastali:

Sezione:

Foglio: 55

Particella: 531

Subalterno: 9

Compilata da:
Boetto Donato

Iscritto all'albo
Geometri

Prov. Torino

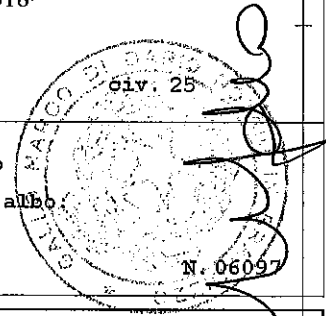

Planimetria

Scheda n. 1

Scala 1:200

PIANO QUARTO
H mt 3,00

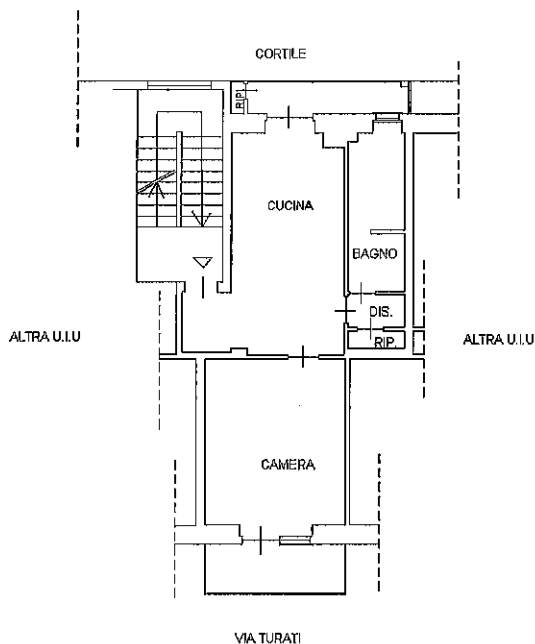

*Messa Florio
Luca Brignolo
Pinerolo - Pinerolo*

PIANO INTERRATO
H mt 3,35

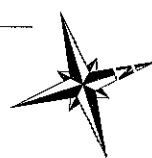
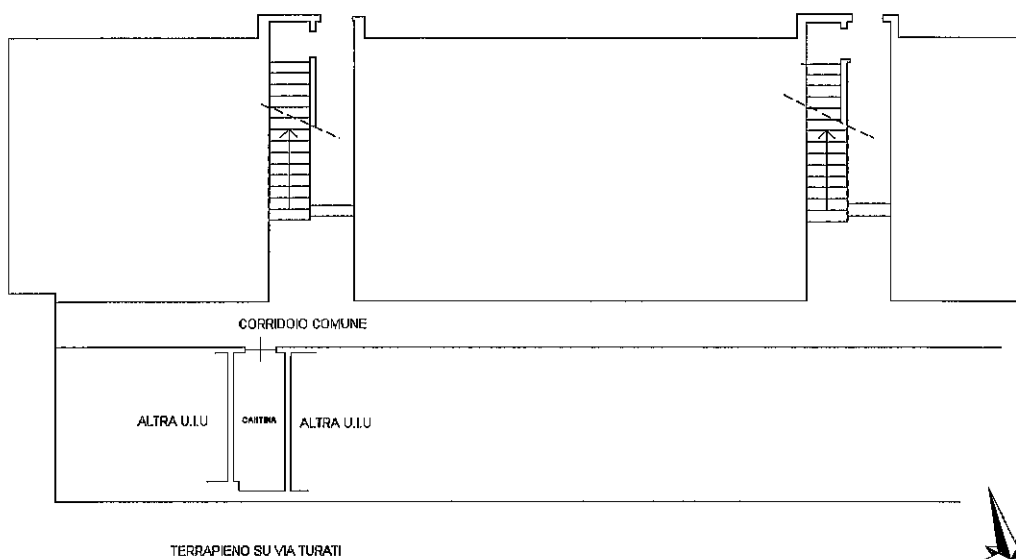

Ultima planimetria in atti